Unsere Sponsoren:

Johanneskirche StadtKirche
Martin-Luther-Platz 39
40212 Düsseldorf
www.johanneskirche.org

Kaiserswerther Diakonie
Von hier aus helfen.
www.kaiserswerther-diakonie.de

Kirchengemeinde Sehnde
www.kirche-sehnde.de

Anne-Frank-Gesamtschule Rheinkamp
www.anne-frank-ge.de

Peiner Ingenieurbüro
Bauplanung // Bauberatung // Statik // Konstruktion
www.pib-bauplanung.de

BARTH & CO
MARKETERS SINCE 1873
www.barth1873.de

CAMERA 09
Vintage Cameras by Christian Bettenbrock
www.camera09.de

Limbach
www.pflegelimbach.de

PULTEX
www.pultex.de

INTOS ELECTRONIC
AKTIENGESELLSCHAFT
www.intos.de

SIMCITY
Sim City

MR PHUNG
www.mrphung.de

Bier Paradies
Bier Paradies

BALLsportdirekt .dortmund
www.ballsportdirekt-dortmund.de

KOMMUNE3
www.kommune3.org

Die Kinder unserer Stiftung in Kamerun vor dem Minischulbus, der von der NRW-Landesregierung gespendet wurde

QR-Code zum Scannen, um mehr Infos zu erhalten

Unsere Kontaktdaten:

Christliche Kinderförderungsstiftung
„a new chance 4 kids“
c/o Evangelischer Gemeindeverband Neuss
Diakonie Rhein-Kreis Neuss
Venloer Straße 68, 41462 Neuss
E-Mail: info@anewchance4kids.de
Webseite: www.anewchance4kids.de

Unsere Bankverbindung:

Kontoname: Stiftung „A new chance 4 kids“
Bank: Sparkasse Neuss
Kontonummer: 934 340 66
Bankleitzahl (BLZ): 305 500 00
IBAN: DE 79 305 500 00 00 934 340 66
BIC: WELADEDN

Eine neue Chance für Millionen von notleidenden Kindern in Afrika!

a new chance 4 kids!
Christliche Kinderförderungs-Stiftung

www.anewchance4kids.de

„a new chance 4 kids!" ist eine Initiative vom gebürtigen Kameruner Dr. Emile Essola Engbang. Mit diesem Projekt wird notleidenden Kindern in Afrika, zunächst in Kamerun effizient und nachhaltig geholfen.

Dr. Emile Essola Engbang war selbst seit seinem siebten Lebensjahr Straßenkind und Opfer von Kinderarbeit in Kamerun. Er kennt die Verhältnisse in Afrika aus den schrecklichen Erfahrungen seiner eigenen Kindheit besonders gut.

Offizielle Anerkennung

Die unbeschreiblich große Not, die Dr. Essola Engbang selbst in Kamerun auf der Straße hautnah verspürt hat, gab ihm die Motivation, die Kinderförderungsstiftung „a new chance 4 kids" in Neuss zu gründen. Sie wurde am 26. Oktober 2012 vom **Finanzamt Neuss** für Körperschaften unter der **Steuernummer 122/5786/2239** als gemeinnützige und mildtätige Organisation zur Förderung der Jugendhilfe, der Erziehung, des Sports, der Volks- und Berufsausbildung einschließlich der Studentenhilfe offiziell anerkannt.

Wie Sie uns helfen können

Unterstützen Sie bitte unsere Arbeit mit Geldspenden. Nach Wunsch liefern wir Ihnen eine Spendenbescheinigung. Wir haben minimierte Verwaltungskosten in Deutschland, keine Personalkosten und bezahlen hier keine Mieten. Wir erreichen dadurch eine Umsatzquote von bis zu 90%! Spenden Sie z. B. 100 Euro, kommen 90 Euro bei den Kindern an.

Helfen Sie bitte mit, die Anliegen und Ziele unserer Stiftung durch Social Media, die Weitergabe dieses Flyers und Mund-zu-Mund-Propaganda bekannter zu machen. Für mehr Infos über unsere Stiftung und unsere Arbeit in Kamerun, scannen Sie bitte mit Ihrem Handy den folgenden QR-Code:

Unsere ausführlichen Infos finden Sie auf unserer Internetseite www.anewchance4kids.de unter dem Menüpunkt „Downloads".

Direkt zu erreichen unter www.anewchance4kids.de/de/downloads

Wir danken Ihnen für Ihr Vertrauen und freuen uns über jede Unterstützung.

Herzlichst
Dr. Emile Essola Engbang
und Ihr „a new chance 4 kids"-Team

STIFTUNGSKONZEPT

Unsere Hilfsmaßnahmen für notleidende Kinder und Jugendliche in Kamerun

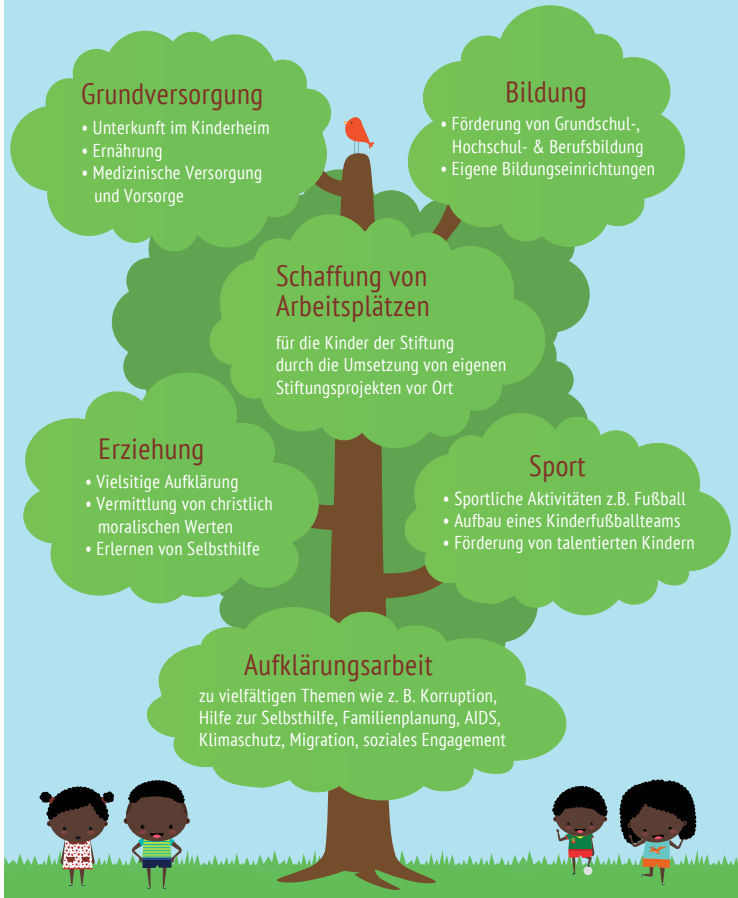

NACHHALTIGKEIT DURCH

1. die Umsetzung von eigenen Projekten vor Ort z.B. im Bereich Landwirtschaft und erneuerbare Energien zur Schaffung von Arbeitsplätzen und unabhängiger Finanzierung der Stiftungsarbeit
2. Kooperationen mit Firmen, Schulen in Deutschland und Kirchengemeinden
3. Multiplikatorwirkung: Die Stiftungsvision leben und sie von Generation zu Generation weitertragen

www.anewchance4kids.de